КОМАНДА
ГУБЕРНАТОРА
МОСКОВСКОЙ ОБЛАСТИ

Молодой и непрочный: какую опасность таит в себе первый лед

На улице становится холоднее, и на водоемах Подмосковья уже начинает появляться лед. С первого взгляда он кажется надежным, но пока не может выдержать вес даже ребенка, не говоря о взрослом человеке.

Внимание: не проверяйте «молодой» лед на прочность. Предупредите детей об опасности.

Что нельзя делать в период становления льда?

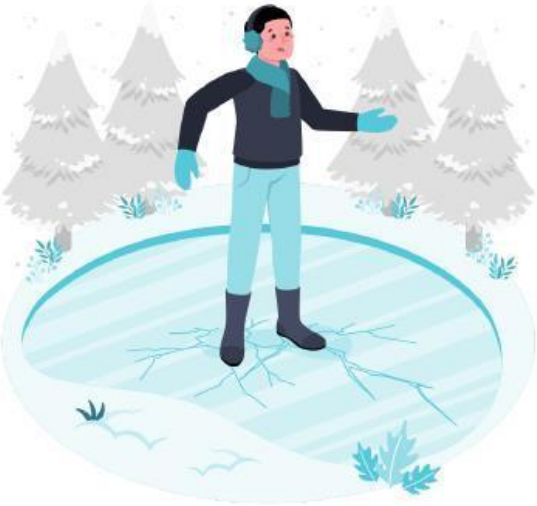

✗ не скатывайтесь на санках, лыжах с крутых берегов на тонкий лед;
✗ не приближайтесь к кромке льда, промоинам, трещинам;
✗ не оставляйте детей без присмотра, не позволяйте им выходить на лед;
✗ не выходите на лед, особенно в темное время суток и при плохой видимости.

Помните, что тонкий лед ломается без предупреждающего потрескивания!

! При несчастных случаях звоните **по телефону Единой службы спасения — 112.**

Берегите свою жизнь и жизнь ваших детей!

С уважением,
команда губернатора

Правительство Московской области