СОВЕТЫ ОТ МЧС

...возвращаетесь домой вечером

Перед тем как выйти из транспорта в темное время суток, обязательно позвоните домой и попросите Вас встретить. Заранее продумайте свой маршрут. Старайтесь идти по освещенным улицам вдоль проезжей части или там, где по вечерам можно встретить людей: мимо платных автостоянок, собачьих площадок, вдоль жилых домов. Если Вы встретили шумную компанию, лучше перейдите на другую сторону улицы. Идите спокойно, не проявляя нервозности. Ваш уверенный шаг отпугнет хулиганов.

...провалились под лед

Если Вы провалились под лед, старайтесь передвигаться к тому краю полыньи, откуда идет течение. Это гарантия, что Вас не затянет под лед. Добравшись до края полыньи, старайтесь побольше высунуться из воды, чтобы налечь грудью на закраину и забросить ногу на край льда. Если лед выдержал, осторожно перевернитесь на спину и медленно перекатываясь ползите к берегу. Выбравшись на сушу, поспешите согреться: охлаждение может вызвать серьезные осложнения.

Если на Ваших глазах кто-то провалился под лед, вооружитесь любой палкой, шестом или доской и осторожно, ползком двигайтесь к полынье. Доползти следует до такого места, с которого легко можно кинуть ремень, сумку на ремне или протянуть лыжную палку. Когда находящийся в воде человек ухватится за протянутый предмет, аккуратно вытаскивайте его из воды. Выбравшись из полыньи, отползите подальше от ее края.

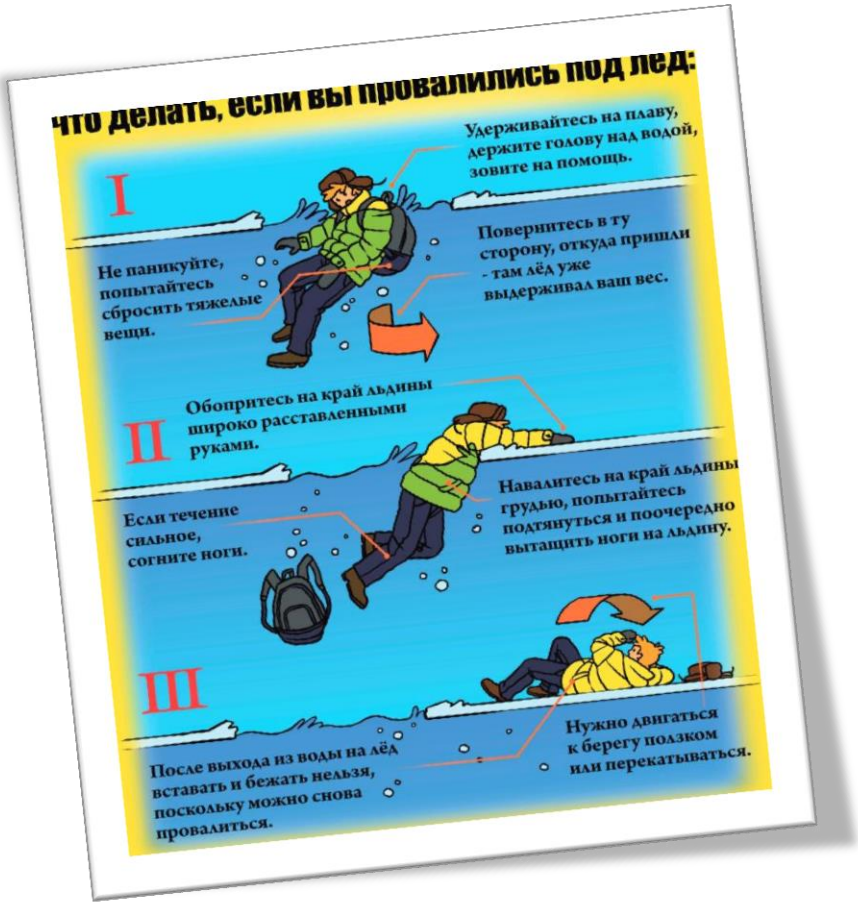

...поскользнулись в гололед

Одна из главных опасностей зимой - гололед и, как следствие, возможное падение. Надо стараться не упасть на колени или прямые руки. Падая вперед, примите удар на всю поверхность тела и максимально поднять голову. При падении на склоне постарайтесь приземлиться на бок. Вытяните руку и не падайте на локоть. Вытянутая вдоль склона рука защитит Вашу голову и устранит нагрузку на плечо. Если вы упали на спину, прижмите подбородок к груди - так вы не ударитесь затылком. А чтобы не повредить копчик, подтяните колени к лицу и попробуйте как можно больше "закруглить" спину.

...долго находитесь на морозе

Чтобы не замерзнуть, надо двигаться. Если же, несмотря на все усилия, вы почувствовали, как немеют руки, разотрите их друг об друга, а когда кровоток восстановится - засуньте их подмышки. Не забудьте снять кольца и часы - это улучшит циркуляцию крови. Делайте энергичные махи руками. При этом рука должна быть максимально расслаблена, а ладонь - растопырена. Так же согреваются ноги.
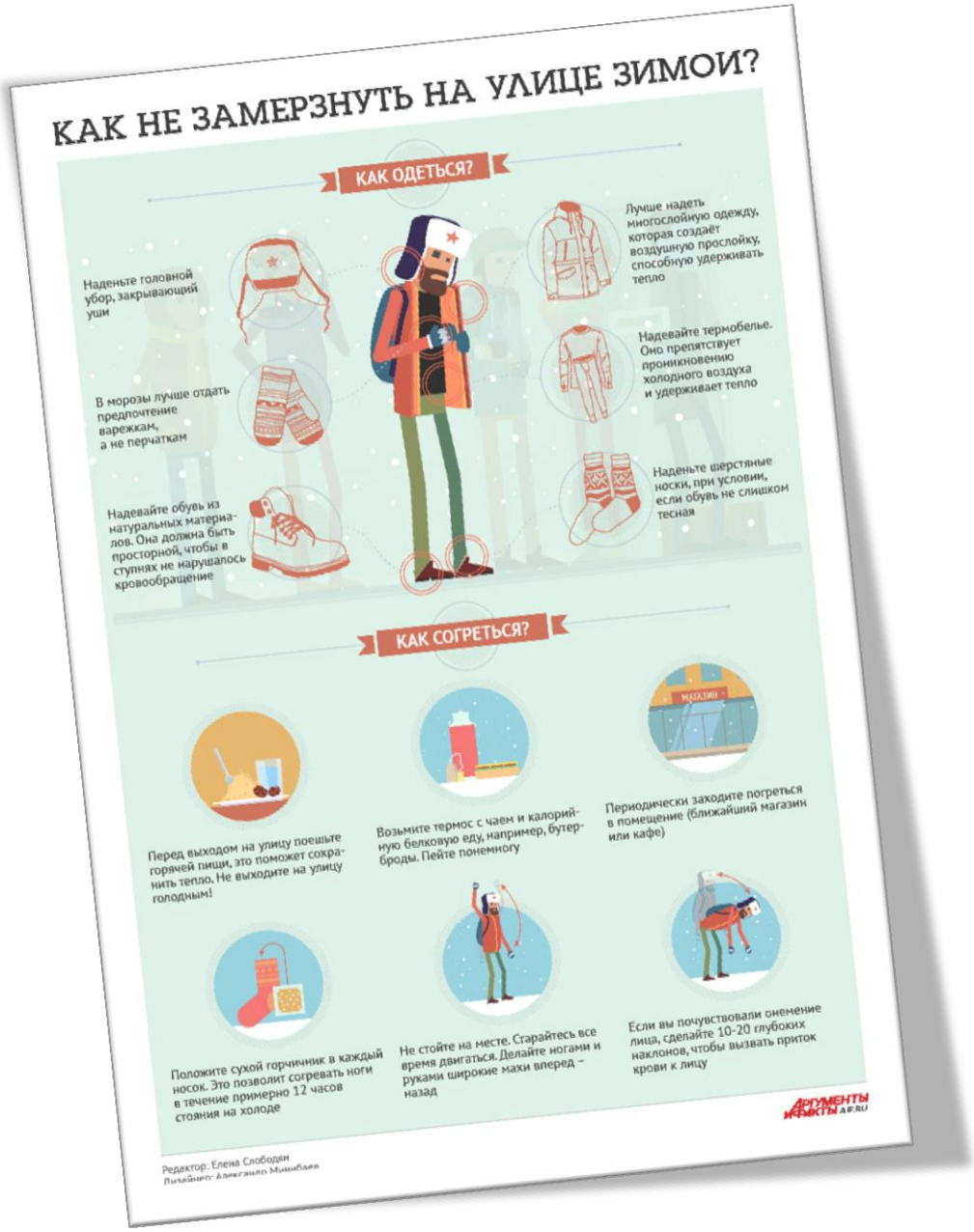
Можно также использовать способ, который в народе носит название "эскимосского". Руки вытягивают вдоль тела, пальцы растопыривают. Плечами делают резкие и частые движения вверх-вниз.